



Sara e Luca
Maldives, l'azzurro più intenso



Ventisei atolli,
quasi duemila tra isole ed isolotti che compaiono come dal nulla nelle
limpide acque dell'oceano indiano,
circondate da reef,
orlate di bianche spiagge
e coperte da una fitta vegetazione tropicale.

Marasma Travel

Sede: Via Sant'Antonio, 2 Telefono 0331.784482 Fax 0331.1812156

Filiale: Via Postcastello, 12 Telefono 0331.791663 Fax 0331.705640

marasma@marasmatravel.com www.marasmatravel.com

21013 Gallarate (VA)

C.F./Reg. Imp./Partita Iva 02337970020

L'atollo

Il nome deriva dal maldiviano "Atholu" che significa "isola a forma di anello". E' una formazione madreporica circolare che racchiude una laguna interna la cui dimensione può variare da pochi ad alcune decine di chilometri.

Tali conformazioni sorgono in prossimità di vulcani sommersi.

Il primo uomo che studiò gli atolli fu Darwin, la cui teoria sulla loro formazione è ancora la più attendibile. Milioni di anni fa, nella zona dove oggi sorgono le isole maldiviane, i vulcani affioravano sulla superficie del mare; in questo modo i coralli trovano un fondale duro su cui crescere. Il progressivo sprofondamento dei vulcani ha permesso alle formazioni madreporiche di aumentare la propria altezza, vive in superficie, sopra una cintura di coralli morti in profondità. Questo fenomeno è andato avanti fino al totale inabissamento dei vulcani e la cintura di madrepore si è stabilizzata intorno ad una laguna creando la situazione attuale.

I reef degli atolli maldiviani presentano delle aperture di varia larghezze dette "pass oceaniche" che collegano la laguna interna all'Oceano Indiano e che permettono, oltre al ricambio di acqua, anche un passaggio di pesci e di nutrimenti dall'oceano alla laguna.

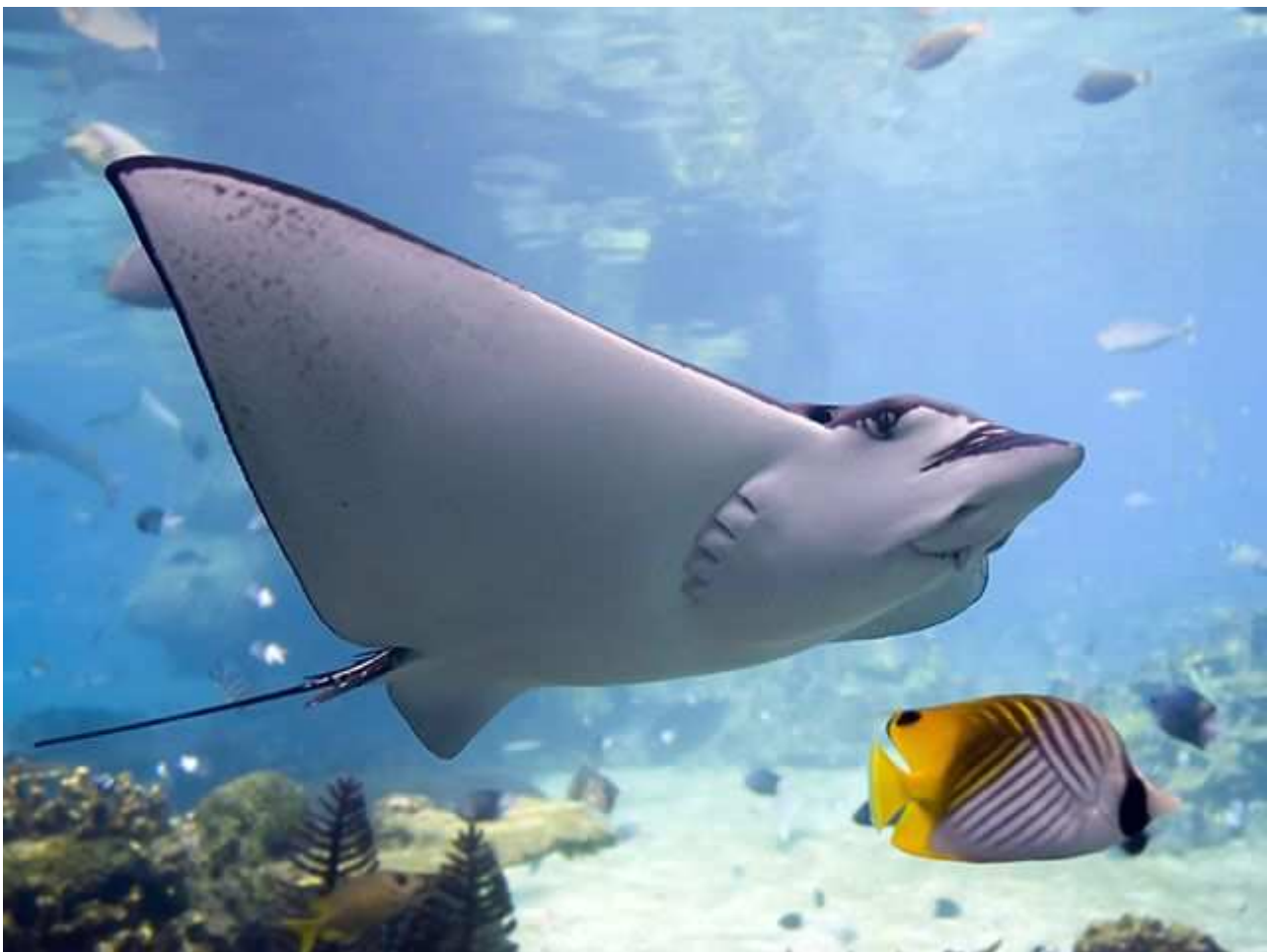

Marasma Travel

Sede: Via Sant'Antonio, 2 Telefono 0331.784482 Fax 0331.1812156

Filiale: Via Postcastello, 12 Telefono 0331.791663 Fax 0331.705640

marasma@marasmatravel.com www.marasmatravel.com

21013 Gallarate (VA)

C.F./Reg. Imp./Partita Iva 02337970020

Biologia Marina

Le Maldive presentano un ambiente unico sul nostro pianeta, con una varietà ed una ricchezza di forme di vita tali da non avere praticamente eguali.

Le barriere coralline costituiscono uno degli ecosistemi con la maggiore biodiversità sulla terra, secondo solo alle foreste pluviali tropicali con cui hanno in comune l'esplosione di vita, la rigogliosità e la complessità biologica. Alle Maldive la vera bellezza è rappresentata dalle barriere coralline che formano gli atolli e circondano le isole, uno spettacolo alla portata anche dei meno esperti. Le quasi duemila isole dell'arcipelago contano innumerevoli lagune, lingue di sabbia, preziosi mangrovieti, pareti di formazione madreporiche alte decine di metri, "pass" piccole e grandi: un insieme complesso e strutturato dove si sono sviluppate migliaia e migliaia di forme di vita. Nell'Oceano Indiano vivono almeno 900 specie di pesci e migliaia di invertebrati marini. E' possibile incontrare anche lo squalo balena, un innocuo filtratore di plancton che, potendo arrivare a 15 metri di lunghezza, è il pesce più grosso che esista. E ancora le eleganti e affascinanti mante, che sembrano volare nell'azzurro del mare, e molti altri pesci sia diurni che notturni. Quelli che di giorno sono nascosti tra i coralli escono di notte a procacciarsi il cibo.

Per questo una vacanza alle Maldive deve completarsi con l'esplorazione del meraviglioso mondo sottomarino perché lo scenario più bello, senza nulla togliere alle spiagge e alle palme, è proprio sott'acqua!

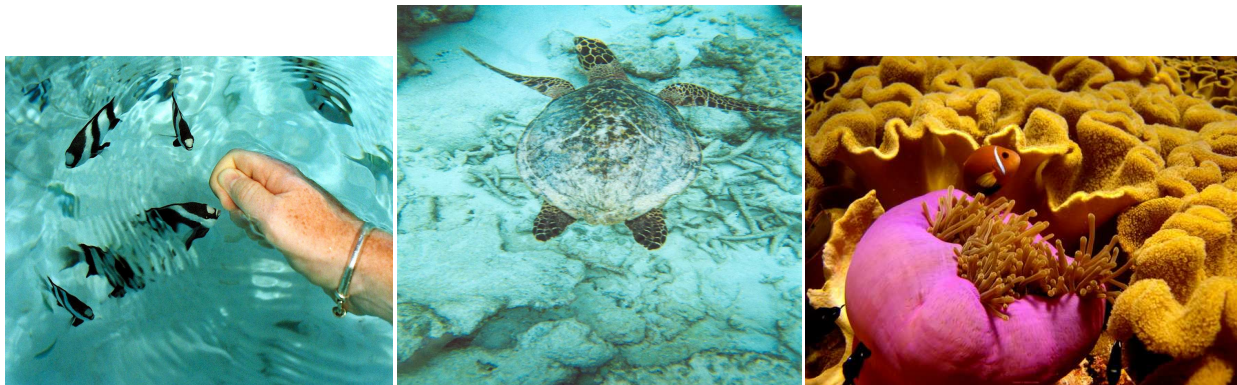

Marasma Travel

Sede: Via Sant'Antonio, 2 Telefono 0331.784482 Fax 0331.1812156

Filiale: Via Postcastello, 12 Telefono 0331.791663 Fax 0331.705640

marasma@marasmatravel.com www.marasmatravel.com

21013 Gallarate (VA)

C.F./Reg. Imp./Partita Iva 02337970020

Il Programma di viaggio



17 Maggio **Milano - Malè**

Presentazione all'aeroporto di Milano e imbarco sul volo per Voi prenotato con destinazione Malè. Pasti e pernottamento a bordo.

18 Maggio **Malè - Atollo di Ari**

Sbarco all'aeroporto di Malè e incontro con il vostro assistente.

Trasferimento in barca veloce verso l'atollo di Ari, e sistemazione nella struttura da voi prescelta. Sistemazione nella camera doppia per voi prenotata in trattamento di all inclusive

Dal 19 al 24 Maggio **Atollo di Ari**

Giornate a disposizione per il relax, le attività balneari e lo snorkeling.
Trattamento di all inclusive.

25 Maggio **Atollo di Ari - Malè - Milano**

Prima colazione e incontro con l'assistente. Trasferimento in barca veloce verso l'aeroporto di Malè, imbarco sul volo per voi prenotato per il rientro a Milano. Pasti e bordo

Marasma Travel

Sede: Via Sant'Antonio, 2 Telefono 0331.784482 Fax 0331.1812156

Filiale: Via Postcastello, 12 Telefono 0331.791663 Fax 0331.705640

marasma@marasmatravel.com www.marasmatravel.com

21013 Gallarate (VA)

C.F./Reg. Imp./Partita Iva 02337970020